



# COORDENADORIA DE MIGRAÇÃO E REFÚGIO

Rebeca Almeida

Coordenadora

[rebecaalmeida.dhrj@gmail.com](mailto:rebecaalmeida.dhrj@gmail.com)

Outubro, 2019

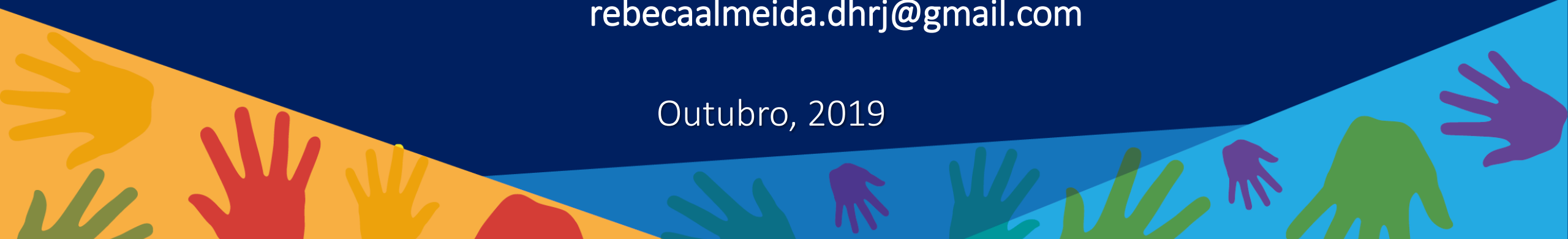

# Atuação da SEDSDH na política

- Presidência e secretaria executiva do CEIPARM
- Trabalho em rede
- Articulação de atores governamentais e não governamentais
- Construção e monitoramento de serviços continuados
- Fortalecimento institucional



# Articulação em Rede:

- **A Atuação:**

- Acionar a rede local (município) de Assistência Social, Saúde e Educação no momento da chegada;
- Realizar visitas técnicas de acompanhamento (abrigos da interiorização);
- Realizar atividades de empregabilidade;
- Acionar Superintendência Regional do Trabalho e Secretaria de Trabalho;
- Disponibilizar a estrutura da SEDSDH para atendimento à demandas de grupos específicos.



# Sistema de Justiça



- DPGE, DPU, CEPRI, OAB-RJ:

Atendimentos e encaminhamentos de casos que competem à cada instituição após um pequeno estudo de caso.

- Documentação, acesso à justiça, formas alternativas de resolução de conflitos.



- **SUAS:**

- Acionamento da rede local de CRAS e CREAS;
  - Encaminhamento para cadastramento no CADÚnico, acesso à programas socioassistenciais;
  - Possível acolhimento pós saída dos abrigos do Programa Acolhida.
  - Possível acolhimento em casos de demanda espontânea



## • SUS

- Acionamento da rede municipal de saúde para primeiro atendimento georreferenciadamente;
- Ações descentralizadas de prevenção à doenças e conscientização sobre saúde coletiva;
- Encaminhamentos para rede estadual/federal de saúde;
- Capacitação das equipes de saúde para atender demandas específicas de migrantes/refugiados.



## • EDUCAÇÃO

- Acionamento da rede municipal e estadual de educação;
- Ações educativas de sensibilização/capacitação das redes;
- Encaminhamentos para cursos profissionalizantes;
- Encaminhamentos para cursos de língua portuguesa;
- Encaminhamento para equivalência de estudos/ revalidação de diploma universitário.





**SED  
SDH**

Secretaria de Estado de Desenvolvimento Social  
e Direitos Humanos | FIA

# CURSO DE LÍNGUA PORTUGUESA E CULTURA BRASILEIRA

Curso de  
Língua  
Portuguesa e  
Cultura  
Brasileira para  
Imigrantes e  
Refugiados –  
PRONATEC  
FAETEC

## Quem pode participar?

Refugiados e imigrantes residentes no Brasil.

## Quando começam as aulas?

Em fevereiro de 2016.

## Onde serão as aulas?

Centro, Rio de Janeiro, com professores do Instituto Federal de Educação, Ciência e Tecnologia (IFRJ).

## Quais são os horários?

Manhã, tarde ou noite.  
3 vezes por semana (segunda-feira, quarta-feira e sexta-feira)

## Duração?

Aproximadamente 6 meses, com certificado ao final. Haverá ajuda de custo para transporte.



## INSCRIÇÕES?

Enviar nome completo, CPF, data de nascimento e telefone para o e-mail: [migracao@social.rj.gov.br](mailto:migracao@social.rj.gov.br) ou comparecer à Praça Cristiano Ottoni, s/nº, 6º andar, sala 650, Centro – Rio de Janeiro/RJ, das 10 às 17 horas, até o dia 15/01/2016.



SECRETARIA DE  
ASSISTÊNCIA SOCIAL  
E DIREITOS HUMANOS

SUBSECRETARIA DE  
DEFESA E PROMOÇÃO  
DOS DIREITOS HUMANOS

SUPERINTENDÊNCIA DE  
PROMOÇÃO  
DOS DIREITOS HUMANOS



CONARE  
Conselho Nacional de Assistência Social





# Desafios:

## Acolhimento:

- Necessidade frequente do público-alvo: de 3 a 6 meses.
  - **De acordo com a Tipificação Nacional de Serviços Socioassistenciais:**

Serviços da Proteção Social Especial – Alta Complexidade  
Acolhimento institucional de adultos:

“O atendimento a indivíduos refugiados ou em situação de tráfico de pessoas (sem ameaça de morte) poderá ser desenvolvido em local específico, a depender da incidência da demanda.”



# Desafios:

## Integração local eficiente

- Monitoramento de serviços de atendimento ao público:
  - Mapeamento e unificação de dados;
  - Consolidação de fluxos de serviços públicos/privados/sociedade civil;
  - Supervisão do Estado para providenciar melhorias no acolhimento interinstitucional.



# Comitê Estadual Intersectorial de Políticas de Atenção a Refugiados e Migrantes (2009)



- Membros:
- Presidência: Secretaria de Desenvolvimento Social e Direitos Humanos (SEDSDH)

Secretaria de Cultura e Economia Criativa  
Secretaria de Educação  
Secretaria de Saúde  
Secretaria de Desenvolvimento Econômico,  
Emprego e relações internacionais



# Comitê Estadual Intersectorial de Políticas em Atenção a Refugiados e Migrantes - CEIPARM



## Membros:

### Órgãos estaduais:

Comissão de Direitos Humanos da ALERJ  
Defensoria Pública do Estado  
Ministério Público do Estado

### Órgãos federais:

Defensoria Pública da União  
Ministério Público Federal  
Ministério Público do Trabalho  
Ministério da Justiça – CONARE



# Comitê Estadual Intersectorial de Políticas em Atenção a Refugiados e Migrantes - CEIPARM



- Organizações Internacionais:

Alto Comissariado das Nações Unidas para Refugiados – ACNUR  
Organização Mundial das Migrações - OIM

- Sociedade Civil:

PARES – Caritas  
Coletivo Migrações Rio  
Cruz Vermelha Brasileira - Filial Rio de Janeiro  
Laboratório de Direitos Humanos da UFRJ  
Ordem dos Advogados do Brasil - Seccional do Rio de Janeiro  
Pastoral do Migrante  
Associação Mawon  
ONG África do Coração



# COMITÊ ESTADUAL INTERSETORIAL DE POLÍTICAS EM ATENÇÃO A REFUGIADOS E MIGRANTES



- i. Elaborar, implementar e monitorar o Plano Estadual de Políticas de Atenção aos Refugiados;
- ii. Articular convênios com entidades governamentais e não governamentais, buscando assistir aos refugiados;
- iii. Acompanhar os processos de encaminhamentos e acolhimento dos casos que se apresentarem para o Estado do Rio de Janeiro.



**CEIPARM**

Comitê Estadual Intersetorial de  
Políticas de Atenção aos Refugiados e Migrantes

• Decreto Estadual nº 42.182, de 11/12/2009

# Plano Estadual de Políticas em Atenção a Refugiados

Decreto Estadual nº 44.924 - 25/08/2014:

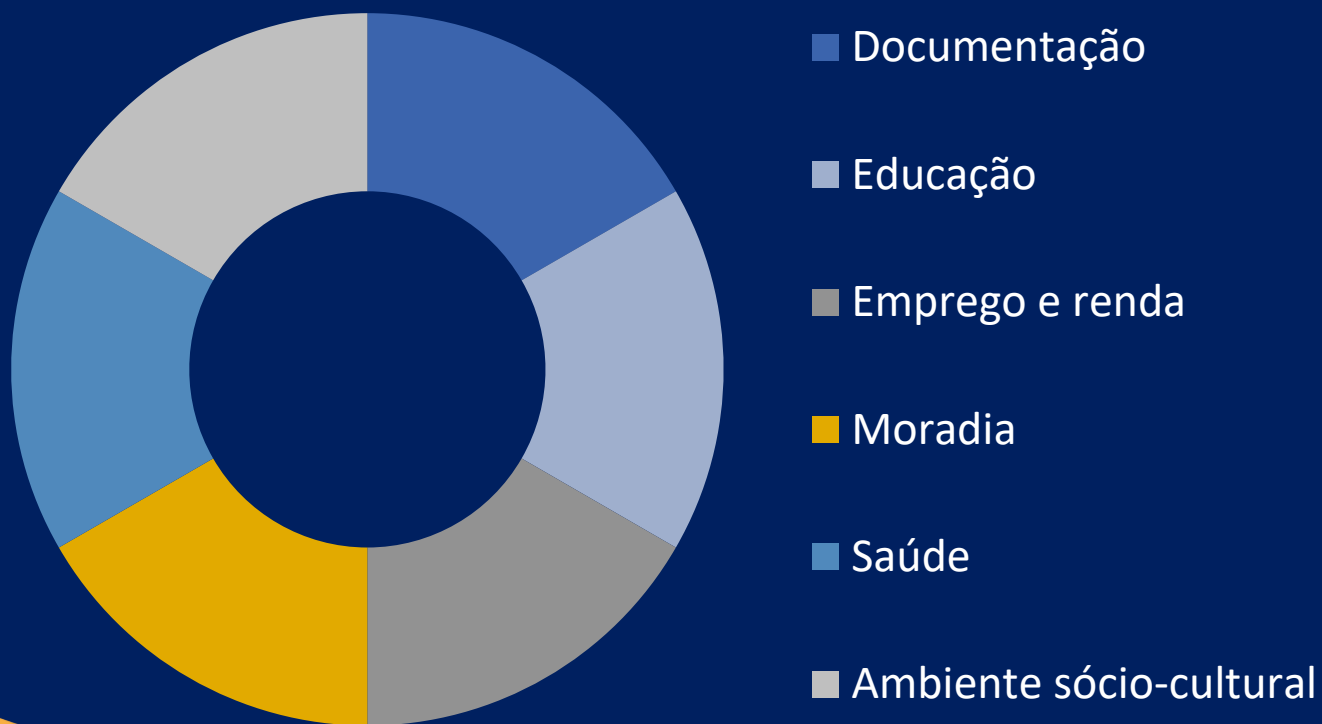

OBRIGADA!



**Rebeca Almeida**

Coordenadoria de Migração e Refúgio

[rebecaalmeida.dhrj@gmail.com](mailto:rebecaalmeida.dhrj@gmail.com)

Pça Cristiano Ottoni, s/nº, 7º andar - 2334-5540

**CEIPARM**

[migracao.dhrj@gmail.com](mailto:migracao.dhrj@gmail.com)

